Stadt EINBECK

Flächennutzungsplan Neufassung

Neubekanntmachung vom 21.12.2022

Maßstab: 1:5.000

N
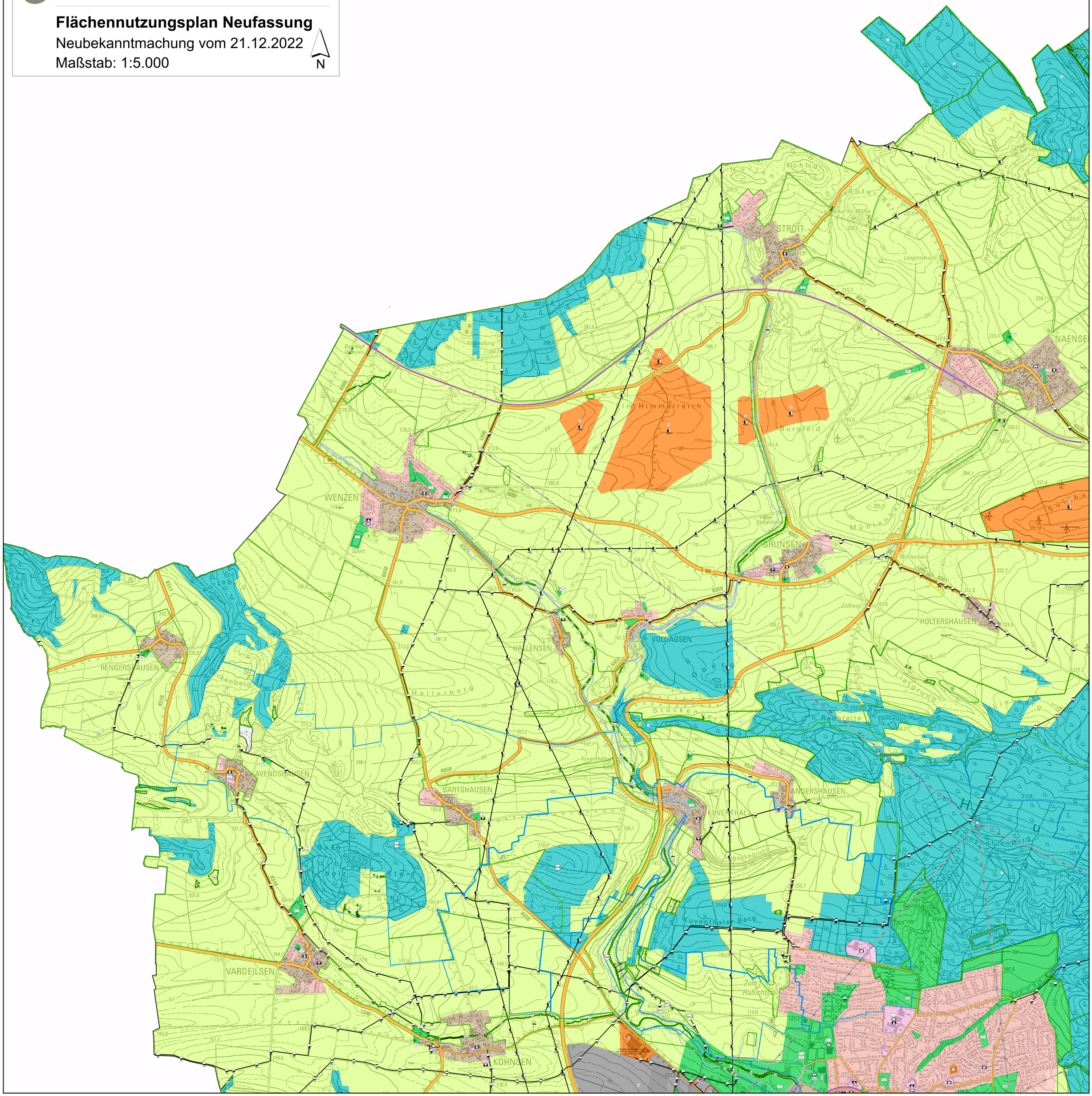
Einbeck Nord-West